

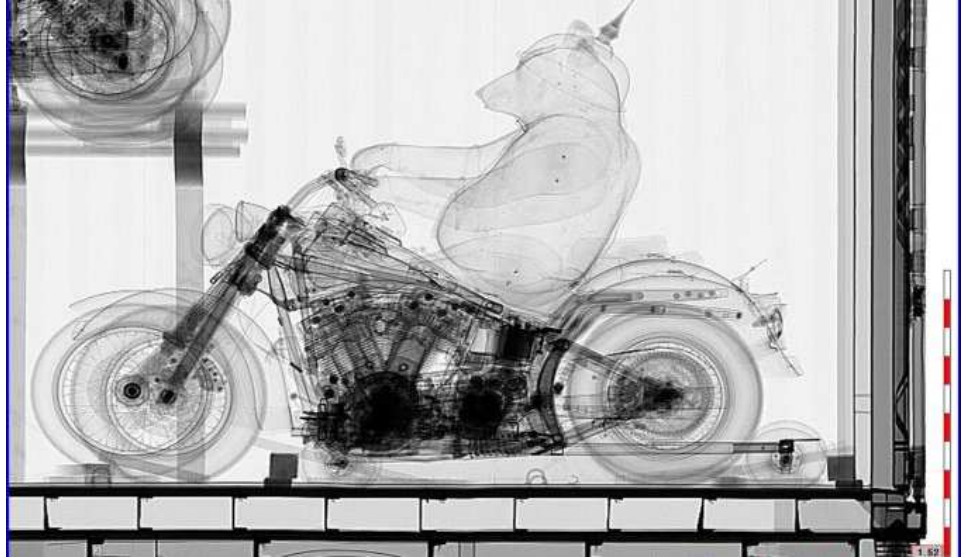

Douane  
Belastingdienst

# Douane Nederland grensverleggend

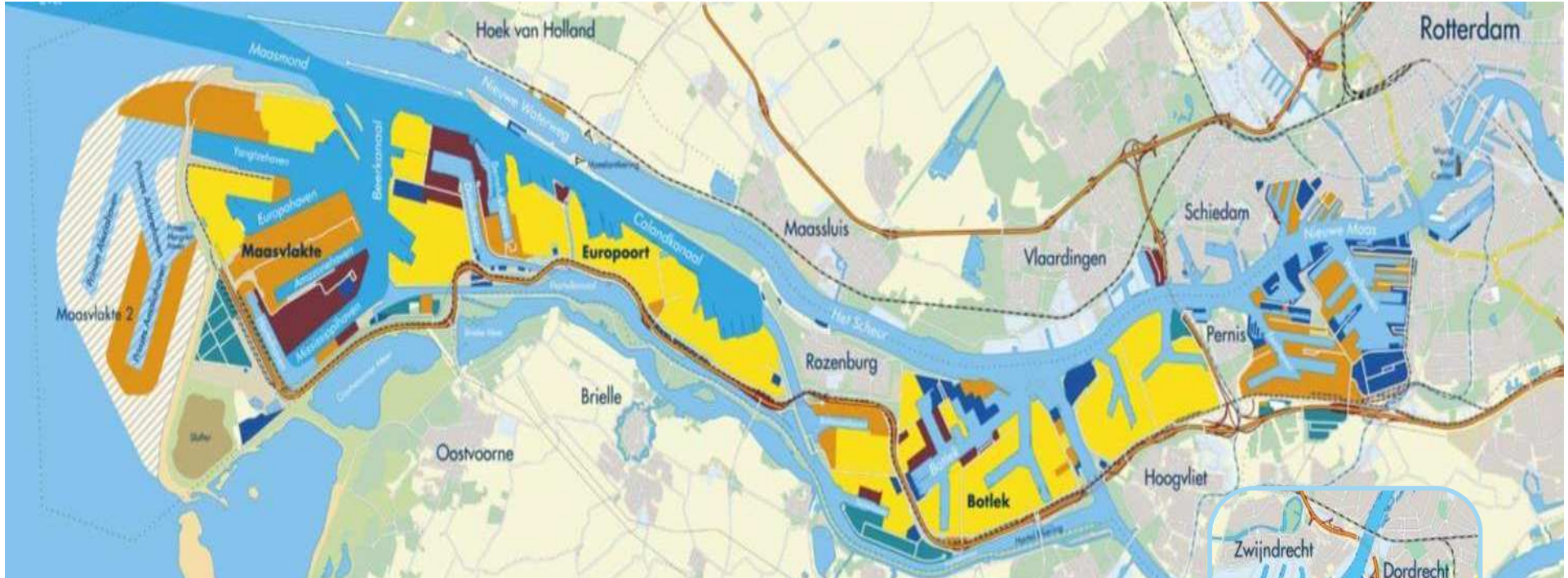



**Liquid Bulk**

**Containers**

**Dry Bulk**

**Distribution**

**Other**







## Rotterdam in Cijfers

14,5mln TEU



## Import and Export

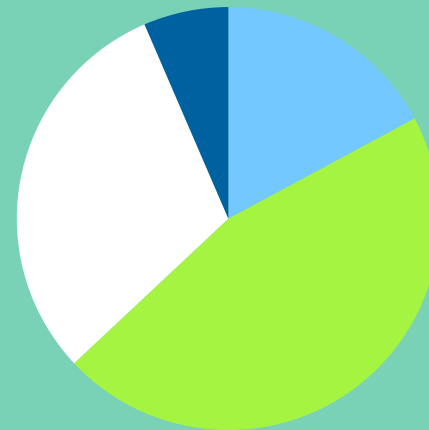

- Dry Bulk
- Liquid Bulk
- Containers
- Breakbulk

469 Mln metrische ton



# Organogram





**Amsterdam**

**Eindhoven**

**Groningen**

**Nijmegen**

**Breda**

**Rotterdam Haven**

**Schiphol Cargo**

**Schiphol Passagiers**

**Landelijk Kantoor**

**DLSO**

**DLTC**





# European Unie

500.000.000  
inwoners





## Kernopdracht



**Afdracht**



**Beschermen**



**Concurrentiepositie**



# Beschermen







Ministerie van Volksgezondheid, Welzijn en Sport  
Ministerie van Buitenlandse Zaken  
Ministerie van Financiën  
Ministerie van Justitie en Veiligheid  
Ministerie van Economische Zaken en Klimaat  
Ministerie van Infrastructuur en Waterstaat  
Ministerie van Onderwijs Cultuur en Wetenschap  
Ministerie van Landbouw, Natuur en Voedselkwaliteit



Veiligheid



Gezondheid



Economie



Milieu



Hoe kunnen we alle goederen controleren

## **Risico management**





ENS

SAL

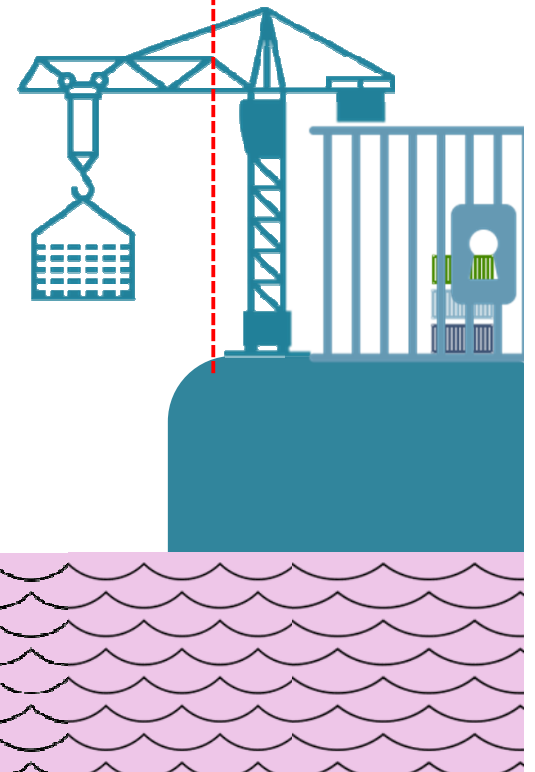
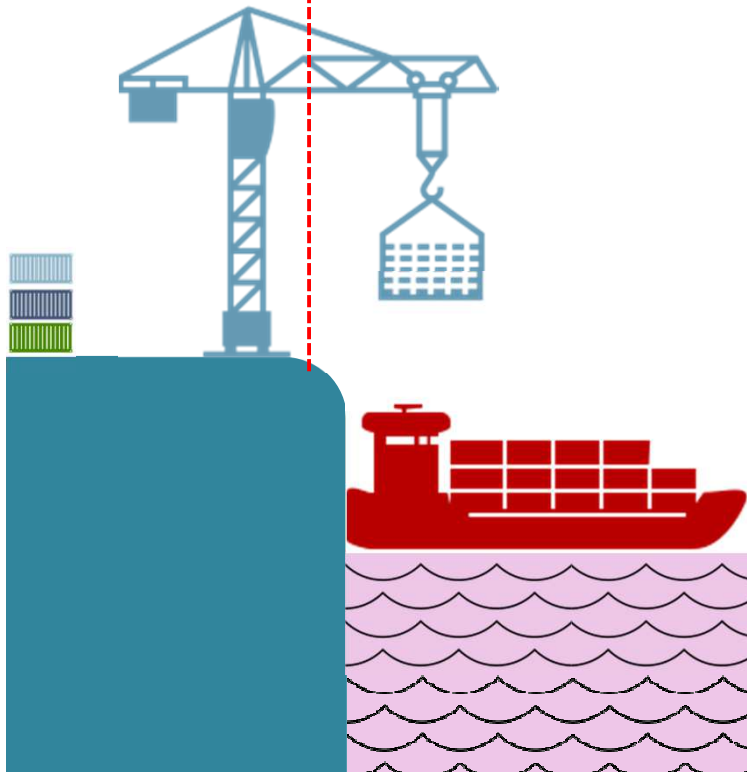

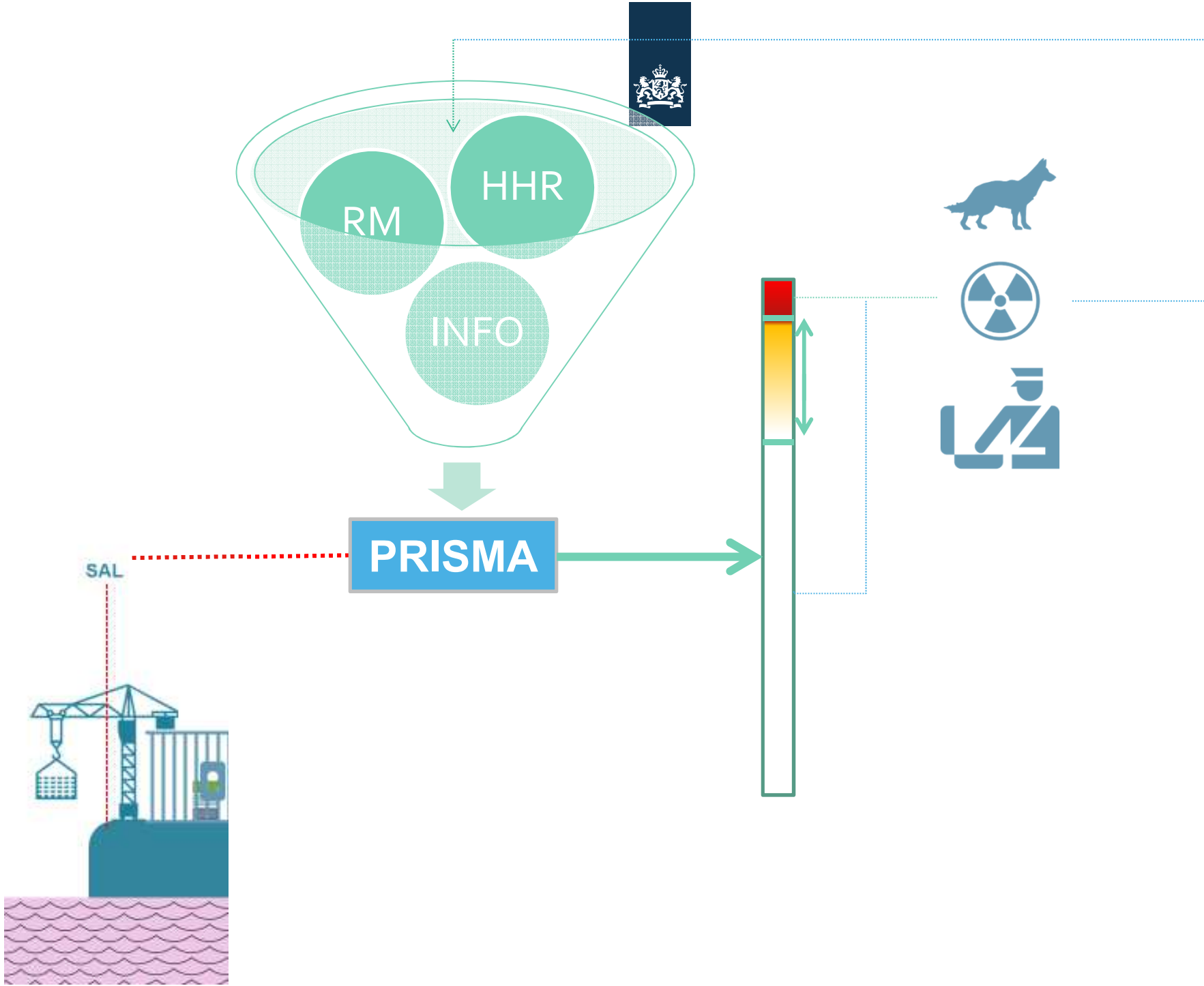

Douane en Samenwerking



# Ladingregie Zeehavens



Inspectie Leefomgeving en Transport  
Ministerie van Infrastructuur en Milieu



Douane  
Belastingdienst



Nederlandse Voedsel- en  
Warenautoriteit  
Ministerie van Economische Zaken



Inspectie SZW  
Ministerie van Sociale Zaken en  
Werkgelegenheid



Rijks Inspectie Terminal

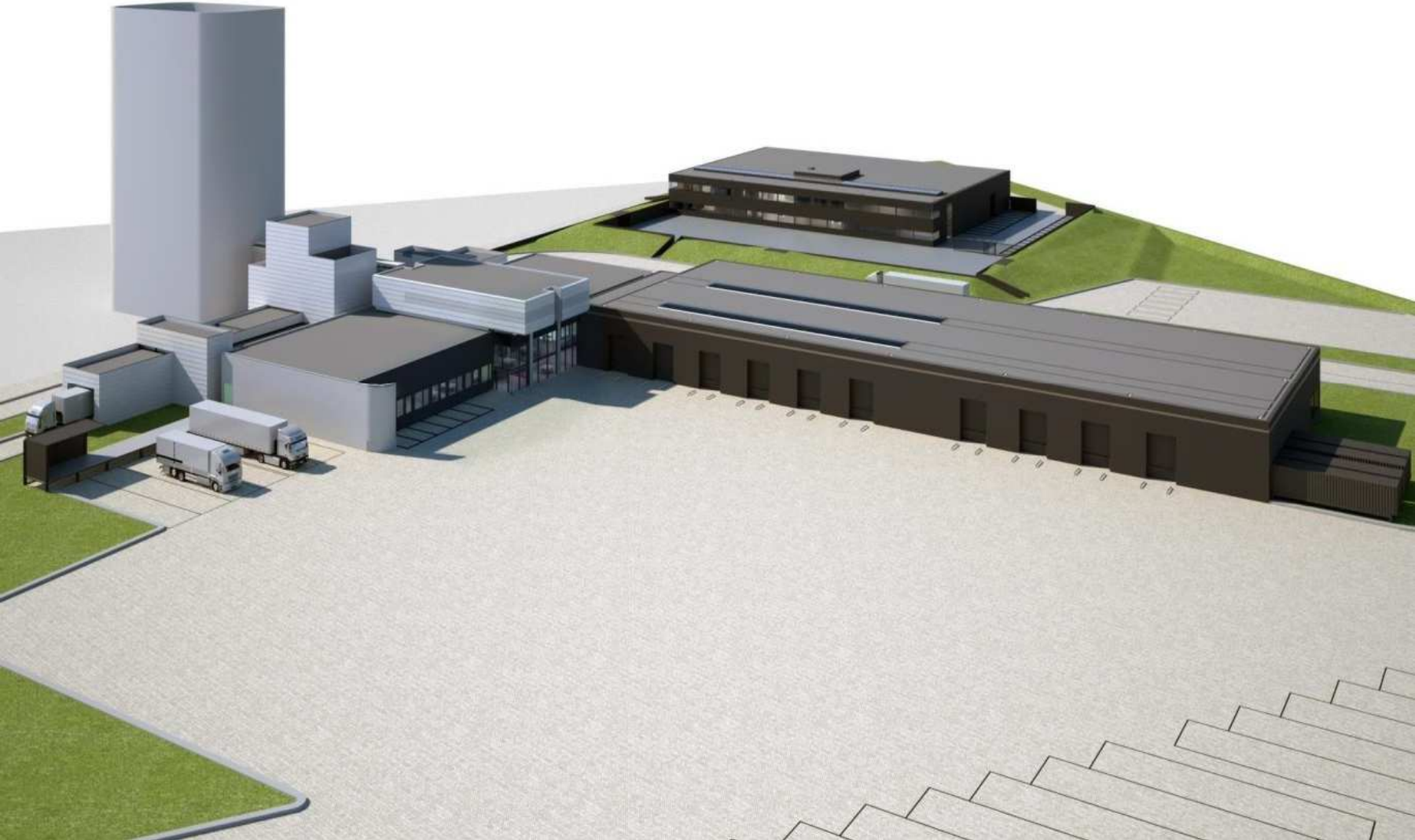



# Controlemiddelen

# Controlemiddelen



speurhonden



surveillance

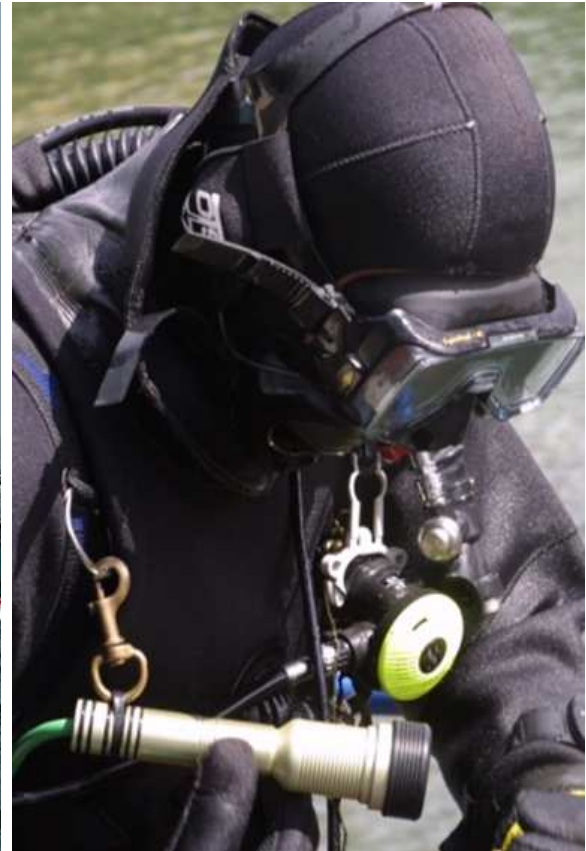

Duikteam



Douane  
Belastingdienst













# De toekomst





Douane  
Belastingdienst

## Wat weten we zeker?

Op het moment dat het VK niet langer deel uitmaakt van de Europese interne markt en de douane-unie, eindigt het vrije verkeer van goederen tussen het VK en de landen van de EU.

## Vanaf dat moment:



Zijn douaneformaliteiten van toepassing



Is er toezicht op het goederenverkeer tussen het VK en de EU



Inclusief heffing van douanerechten en accijnzen

# Gevolgen voor het bedrijfsleven zijn groot



Douane  
Belastingdienst



Ruim 72.000 bedrijven  
krijgen met douane-  
wetgeving te maken



Extra lasten voor  
bedrijfsleven kunnen  
oplopen tot €600 miljoen



Douane  
Belastingdienst

## De Douane staat voor een grote uitdaging

Toename  
volumes



**+18%**  
invoer

**+33%**  
uitvoer

Meer  
klanten



**+40%**

Nieuwe  
processen  
bij ferry's



Werving  
extra  
personeel



**+750**  
FTE

bij Brexit volgens  
CETA-overeenkomst

**+928**  
FTE

bij Brexit zonder  
(handels)overeenkomst



# Inschatting van de impact



Douane  
Belastingdienst

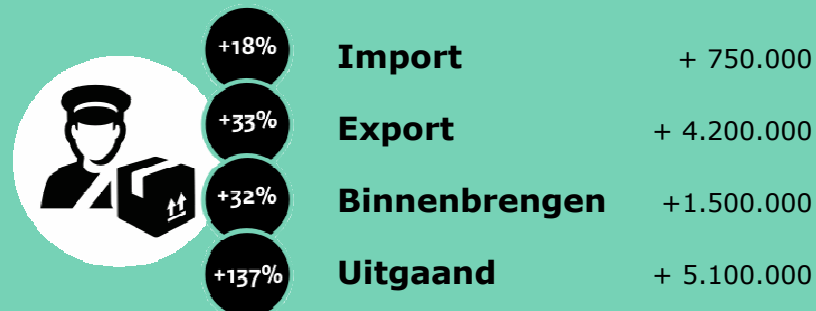

>10.500  
Meer dan 10.500 extra schepen moeten worden gecontroleerd

72.000  
Ruim 72.000 bedrijven moeten douaneaangiften kunnen indienen

10 mln  
Meer dan 10 miljoen extra passagiers moeten worden gecontroleerd



# Enforcement Vision

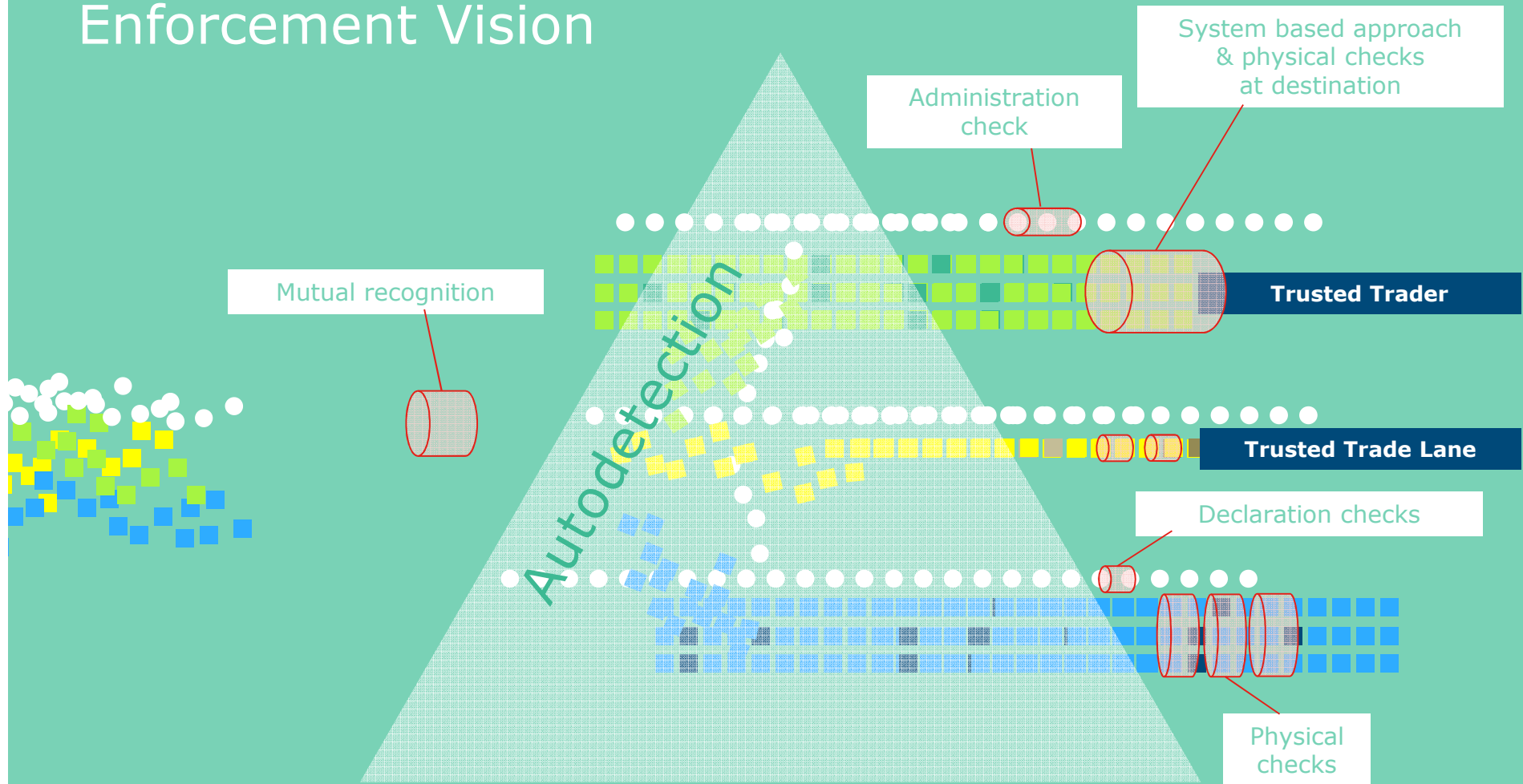



# Vragen?

Onno van Elswijk  
External relations officer  
Tel: 06 – 18 60 10 86  
@: [oj.van.elswijk@belastingdienst.nl](mailto:oj.van.elswijk@belastingdienst.nl)

